nosi AKADEMIA

LAND FIRST JOB OR CREATE OWN BUSINESS

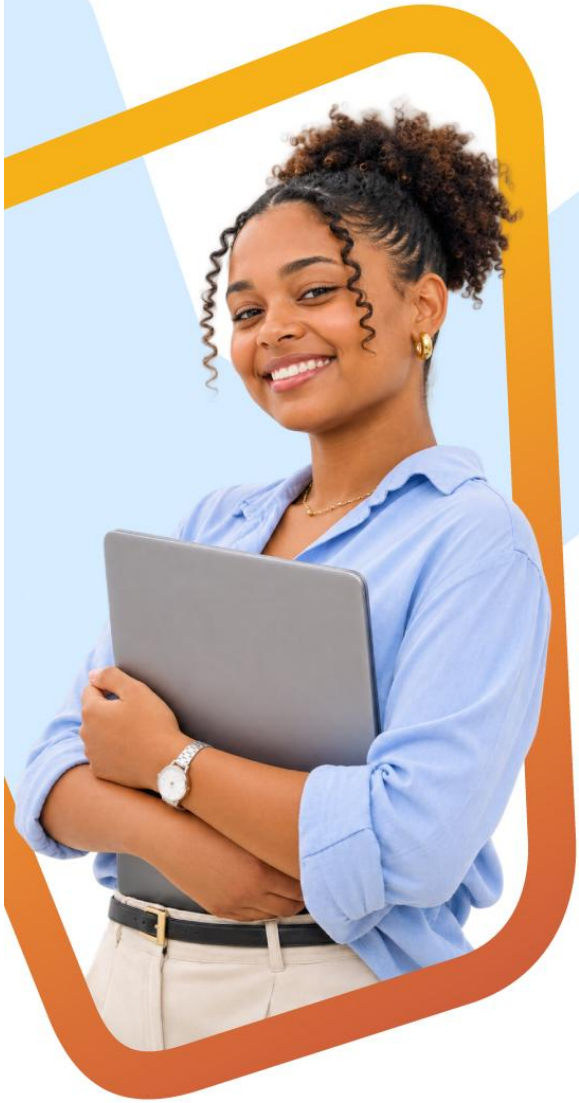

EDITAL
CONCURSO

Programa de Estágios Profissionais para a Inovação e Tecnologia

PEPIT 18ª edição

akademia.nosi.cv

Data limite
31 de dezembro

Termo de Referência – TdR

Anúncio de Estágio Profissional – Concurso nº001/2026

1 Enquadramento

O Programa de Estágios Profissionais para a Inovação e Tecnologia (PEP-IT), implementado pela NOSiAkademia, enquadra-se no âmbito da parceria entre a NOSi e a Direção Geral do Emprego (DGE).

Neste quadro, a NOSi, sediada na cidade da Praia, Achada Grande Frente, torna público o Concurso de Estágio Profissional da NOSiAkademia, edição 001/2026, que pretende selecionar jovens para Estágio Profissional.

2 Objetivo

O programa visa capacitar e reforçar as competências dos jovens com formação superior nas **áreas de Tecnologias**, **Gestão e afins**, incentivar o Empreendedorismo Digital e promover a integração destes jovens no mercado de trabalho. Proporcionar, ainda, uma experiência prática em ambientes de trabalho reais, tanto a nível técnico como de *soft skills*, munindo-os de competências para enfrentarem os desafios profissionais e contribuírem de forma ativa para o desenvolvimento de soluções e infraestruturas digitais inovadoras.

3 Requisitos e Perfil do Candidato

a) Os Candidatos deverão atender aos seguintes critérios:

a) Possuir, no mínimo, grau de licenciatura, ou a concluir o trabalho final de curso, desde que apresentem uma declaração da Universidade/Instituto, devidamente credenciada, de que já concluíram a parte letiva;
b) Os Candidatos não devem ter mais que 40 anos, no momento da submissão da Candidatura;
c) Demonstrar interesse e aptidão para desenvolver competências técnicas e comportamentais.
d) Possuir disponibilidade de estagiar pelo período mínimo de 6 (seis) meses ininterruptos.

b) Perfil Académico:

a) **Áreas Tecnológicas**

Formação superior em IT, Engenharia de telecomunicações, Engenharia Computação, Ciência da Computação, Engenharia Informática, Engenharia Sistemas de Informação Geográfica, Engenharia Mecânica, Informática de Gestão, Estatística e Gestão de informação, Matemática, Geografia e Ordenamento Território, Comunicação Multimédia, Computação Segura, Cibersegurança e/ou áreas relacionadas;

b) **Gestão e Áreas afins**

Formação Superior em Contabilidade, Economia, Gestão e/ou Gestão Financeira, Gestão Comercial, Marketing, Design Gráfico, Jornalismo, Relações Internacionais, ou Áreas afins;

3. Submissão de Candidatura

c) Para apresentar a candidatura, os interessados deverão conhecer o Termo de Referência (TdR) e certificarem-se que preenchem os requisitos exigidos.

d) As Candidaturas deverão ser efetuadas única e exclusivamente, através do portal da NOSiAkademia(*www.akademia.nosi.cv*) e submetidas até às 23 horas e 59 min do dia 31/12/2026, incluindo sábados, domingos e feriados, não sendo aceitas outras formas de inscrição;

e) **Os Candidatos deverão informar seus dados pessoais e escolares válidos, devendo submeter a candidatura com os seguintes documentos:**

a) Curriculum Vitae atualizado e detalhado;

b) Carta de Motivação;

c) Certificado de Conclusão da Licenciatura ou Declaração de Conclusão da parte letiva.

f) Após a inscrição, os Candidatos receberão um e-mail confirmando a Candidatura, juntamente com um ID (código de inscrição). Esse ID permitirá o acompanhamento do processo através da opção "**nha dossiê**", disponível no portal NOSiAkademia.

g) Os Candidatos das edições passadas que não foram selecionados para a fase final e pretenderem renovar a Candidatura deverão aceder a página **"nha dossiê"** para atualizar os seus dados e submeter.

h) A NOSiAkademia entrará em contato com os Candidatos selecionados para a realização da etapa final de Candidatura_a Entrevista.

i) Após a aprovação da Entrevista, os Candidatos serão orientados pela NOSiAkademia, por correio eletrónico e/ou telefone, quanto aos prazos e documentos necessários para a assinatura do **Contrato de Estágio**.

4. Processo Seletivo

O processo de seleção inclui as seguintes fases:

a) **Avaliação Curricular:** Análise dos currículos e documentos comprobatórios enviados.
b) **NOSiTeste:** Teste de conhecimentos gerais e específicas;
c) **Entrevista:** Avaliação das Competências Comportamentais e a Motivação dos Candidatos;
d) **Divulgação Lista Seriada:** Publicação da lista dos selecionados no portal NOSiAkademia e envio de notificações por e-mail.

5. Responsabilidades dos Estagiários

Os estagiários serão responsáveis por:

a) Cumprir o Plano de Estágio estabelecido pelo(s) Mentor(es);

b) Contribuir de forma proativa nas atividades e projetos designados;

c) Apresentar as tarefas realizadas durante a *Proof of Concept* (PoC) com uma periodicidade bimestral;

d) Elaborar um Relatório Final de Estágio, detalhando as atividades realizadas e os conhecimentos adquiridos.

6. Regime e Remuneração

a) **Local de Estágio:**

j) Edifício *Business Center* – TechPark Cabo Verde, Achada Grande Frente;

- Edifício Data Center – TechPark de Cabo Verde, Achada Grande Frente;
- Instalações das Entidades Parceiras.

b) **Horário Laboral:**

- NOSi E.P.E. – Segunda à Sexta-feira, das 08h às 17h00;

k) **Bolsa Mensal:** 20.000 CVE (vinte mil escudos cabo-verdianos), quantia sujeita aos descontos legais.

l) **Duração do Estágio:** 06 (seis) meses, **a contar da data de acolhimento dos Estagiários**.

Em caso de dúvida ou qualquer constrangimento os Candidatos deverão entrar em contato com a NOSiAkademia, através do endereço eletrónico nosiestagio@nosi.cv., com a referência/assunto: **NOSiEstágio_001/2026.**